

Città di Minturno
Medaglia d'Oro al Merito Civile
Provincia di Latina

**UFFICIO GESTIONE
PATRIMONIO**

Via Principe di Piemonte, 9 04026
Minturno (LT)
Tel. +39 0771 6608200
www.comune.minturno.it:it
PEC: patrimonio.minturno@pec.it

**AVVISO PUBBLICO. AFFIDAMENTO DI
IMMOBILI COMUNALI PER LA
REALIZZAZIONE DI CENTRI ESTIVI
RICREATIVI PER MINORI - ANNO 2023**

TAVOLA n.
1

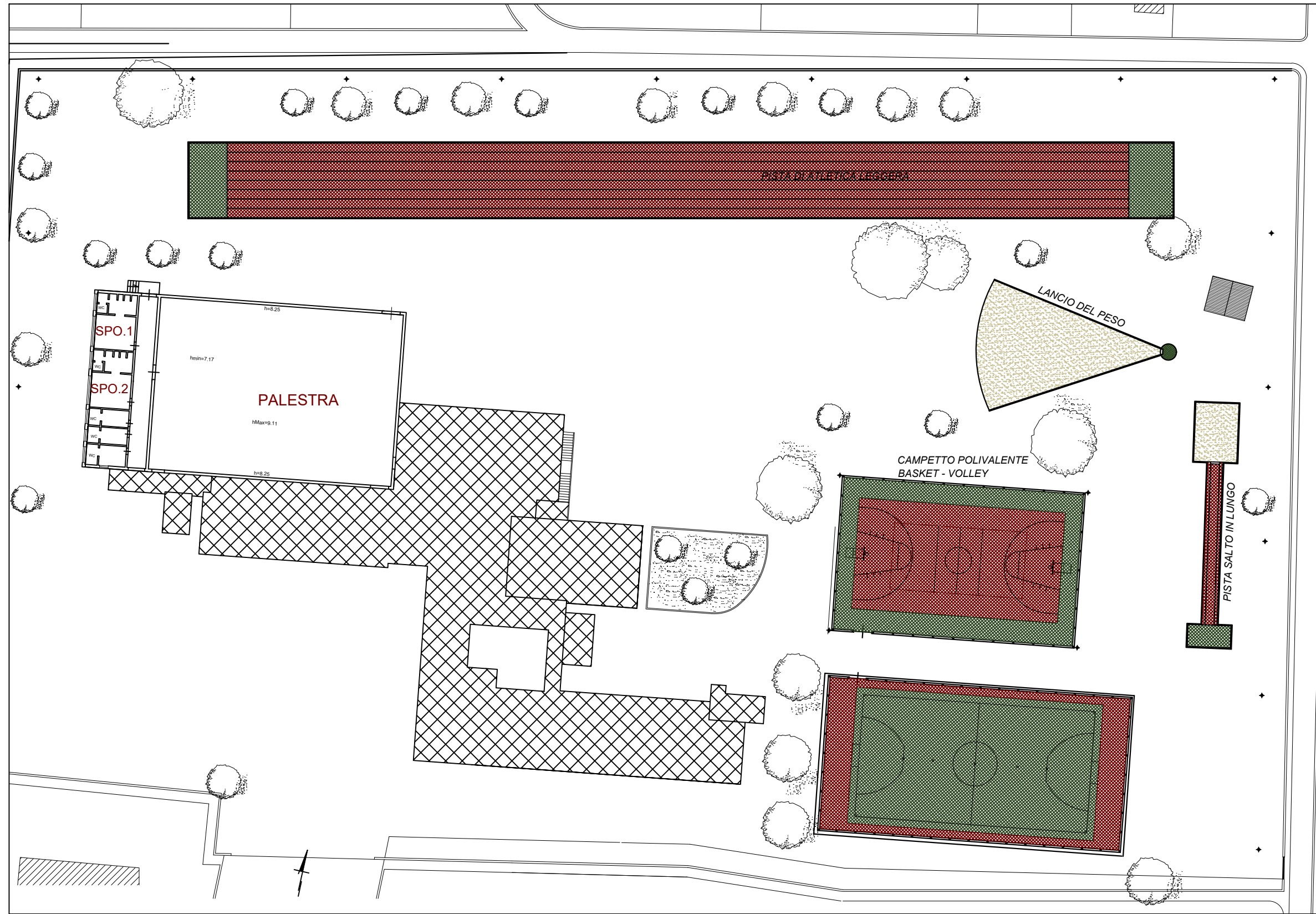

SCUOLA MEDIA A. DE SANTIS (area esterna) pianta degli spazi in concessione - scala 1:500



Locali non oggetto di convenzione

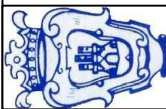

Città di Minturno
Medaglia d'Oro al Merito Civile
Provincia di Latina

**UFFICIO GESTIONE
PATRIMONIO**

Via Principe di Piemonte, 9 04026
Minturno (LT)
Tel. +39 0771 6608200
www.comune.minturno.it.it
PEC: patrimonio.minturno@pec.it

**AVVISO PUBBLICO. AFFIDAMENTO DI
IMMOBILI COMUNALI PER LA
REALIZZAZIONE DI CENTRI ESTIVI
RICREATIVI PER MINORI - ANNO 2023**

TAVOLA n.
2

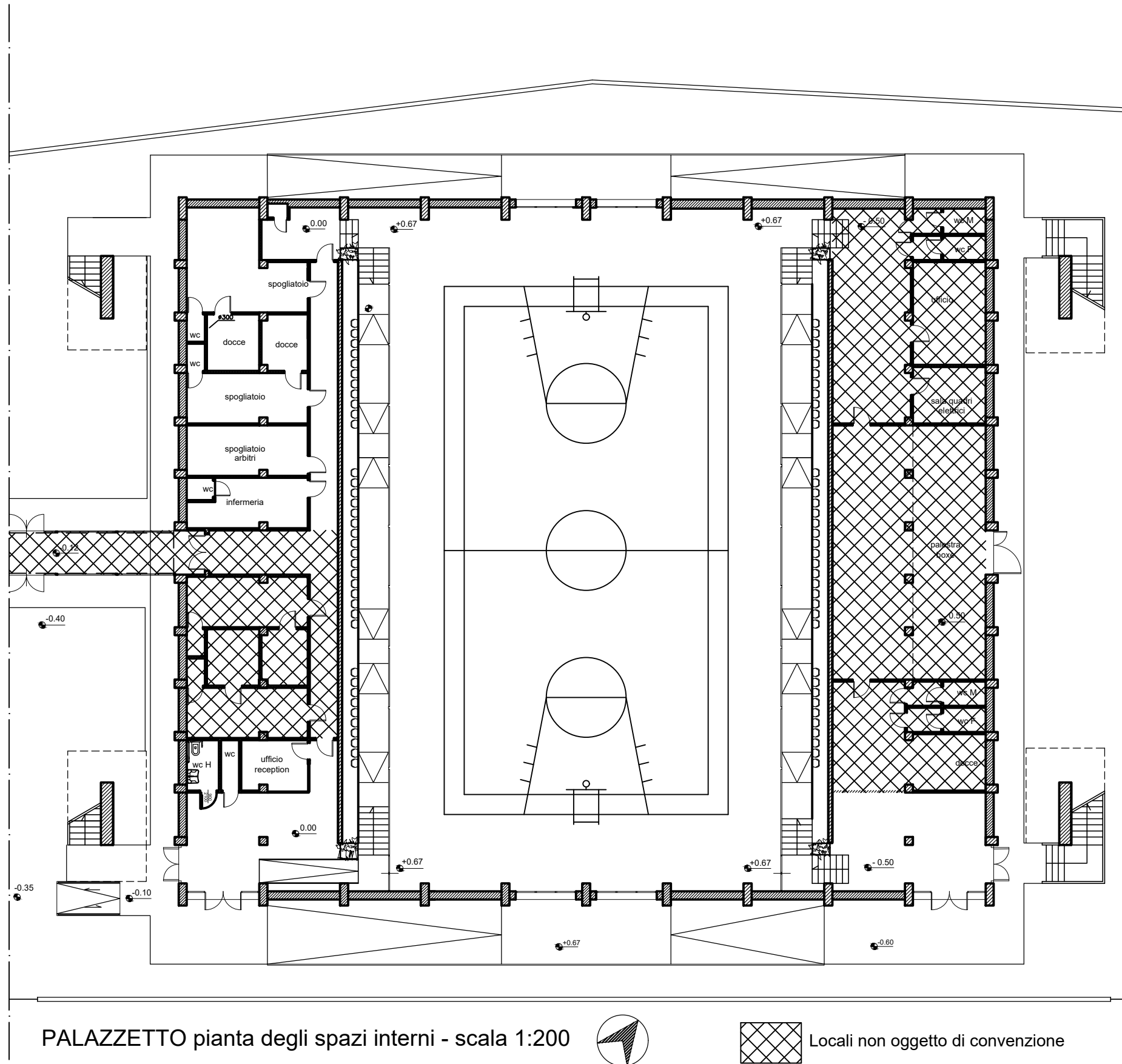

PALAZZETTO pianta degli spazi interni - scala 1:200

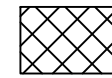

Locali non oggetto di convenzione

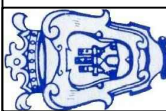

Città di Minturno
Medaglia d'Oro al Merito Civile
Provincia di Latina

**UFFICIO GESTIONE
PATRIMONIO**

Via Principe di Piemonte, 9 04026
Minturno (LT)
Tel. +39 0771 6608200
www.comune.minturno.it.it
PEC: patrimonio.minturno@pec.it

**AVVISO PUBBLICO. AFFIDAMENTO DI
IMMOBILI COMUNALI PER LA
REALIZZAZIONE DI CENTRI ESTIVI
RICREATIVI PER MINORI - ANNO 2023**

TAVOLA n.
3

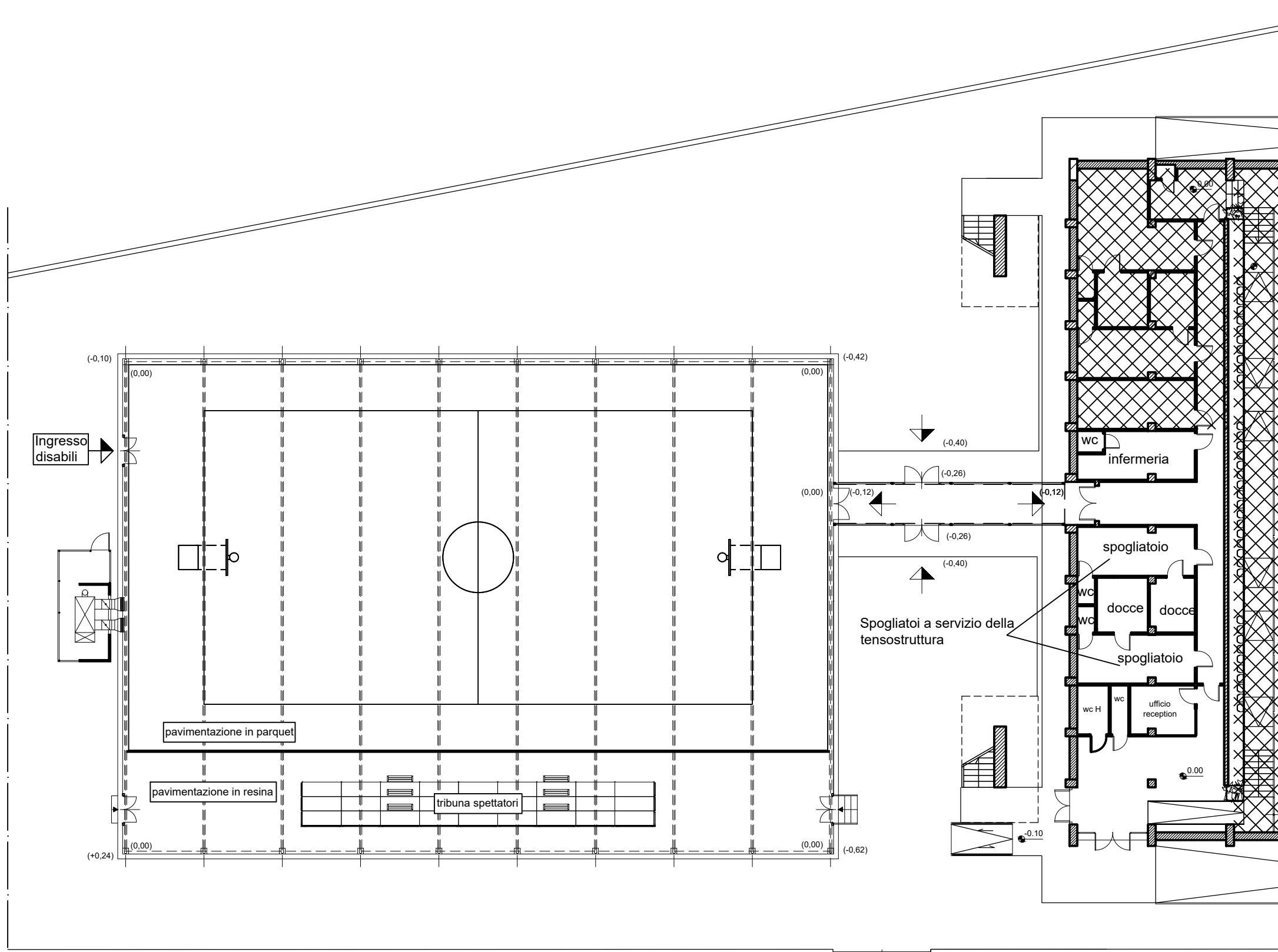

TENSOSTRUTTURA pianta degli spazi interni - scala 1:200

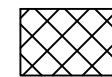

Locali non oggetto di convenzione

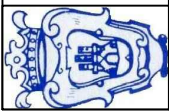

Città di Minturno
Medaglia d'Oro al Merito Civile
Provincia di Latina

**UFFICIO GESTIONE
PATRIMONIO**

Via Principe di Piemonte, 9 04026
Minturno (LT)
Tel. +39 0771 6608200
www.comune.minturno.it.it
PEC: patrimonio.minturno@pec.it

**AVVISO PUBBLICO. AFFIDAMENTO DI
IMMOBILI COMUNALI PER LA
REALIZZAZIONE DI CENTRI ESTIVI
RICREATIVI PER MINORI - ANNO 2023**

TAVOLA n.
4

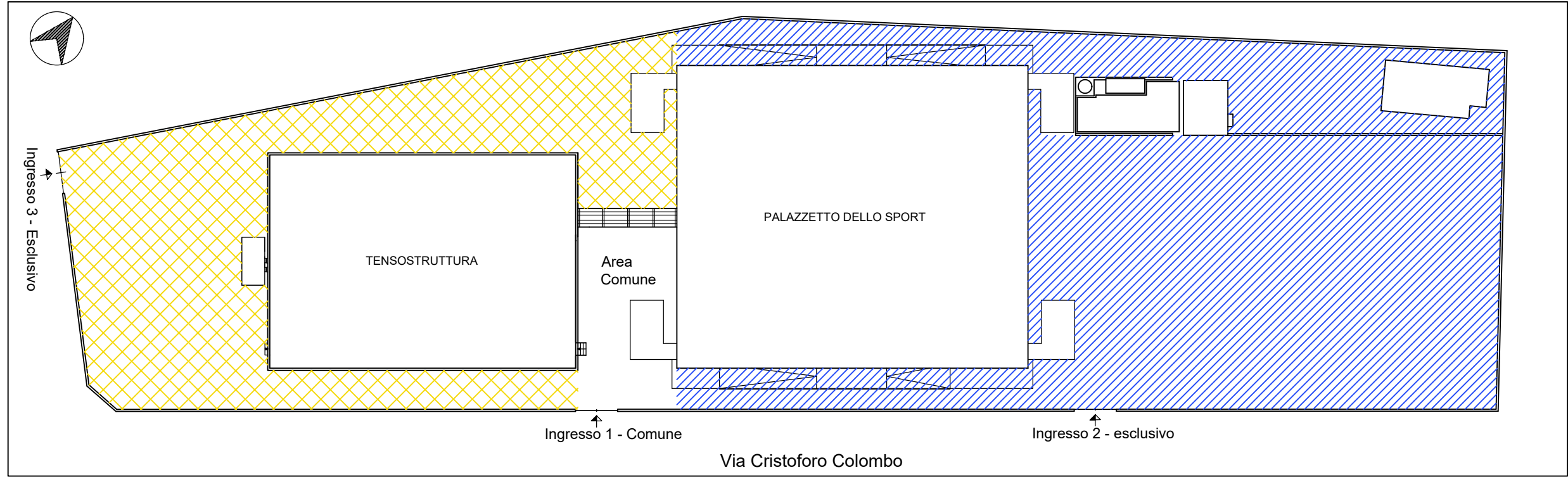

Planimetria impianto sportivo - scala 1:500

 area esterna
TENSOSTRUTTURA

 area esterna
PALAZZETTO

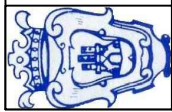

Città di Minturno
Medaglia d'Oro al Merito Civile
Provincia di Latina

UFFICIO GESTIONE
PATRIMONIO

Via Principe di Piemonte, 9 04026
Minturno (LT)
Tel. +39 0771 6608200
www.comune.minturno.it.it
PEC: patrimonio.minturno@pec.it

AVVISO PUBBLICO. AFFIDAMENTO DI
IMMOBILI COMUNALI PER LA
REALIZZAZIONE DI CENTRI ESTIVI
RICREATIVI PER MINORI - ANNO 2023

TAVOLA n.
5



CAMPO CARACCIOLO CARAFA-ROLANDO CONTE

